



KEMENTERIAN PENDIDIKAN, KEBUDAYAAN,
RISET, DAN TEKNOLOGI
UNIVERSITAS PADJADJARAN
FAKULTAS FARMASI

Jalan Dipati Ukur No. 35 Bandung 40132
Jalan Ir. Soekarno Km. 21 Jatinangor, Sumedang 45363

Telepon (022) 84288888 Ext: 3510 Laman: www.unpad.ac.id; Laman Fakultas: www.farmasi.unpad.ac.id; Email: farmasi@unpad.ac.id

Nomor : 1371/UN6.O/PK.01.03/2024

20 Maret 2024

Lampiran : -

Perihal : Pemberitahuan Terkait Pemilihan Pembimbing Skripsi, Tesis dan Disertasi

Yth. Bapak/Ibu Staf Dosen
Di Fakultas Farmasi

Sesuai dengan hasil rapat tim Komite Pemantau Program Studi Sarjana dan Apoteker (KPPSA) serta tim Komite Pemantau Pasca Sarjana (KPPS), dengan ini kami sampaikan hasil rapat terkait pembimbing skripsi, tesis dan disertasi seperti dibawah ini untuk diketahui bersama:

1. Pada Program Studi Sarjana

- Dosen dengan jabatan fungsional guru besar : maksimal 1 orang, dengan jumlah maksimal sebagai pembimbing pendamping sebanyak 10 disemua jenjang (S1-S3)
- Dosen dengan jabatan fungsional lektor kepala/lektor/asisten ahli : jumlah maksimal disesuaikan dengan jumlah mahasiswa di semester tersebut yang mengambil tugas akhir dengan catatan dibagi rata setiap dosen per jumlah mahasiswa.
- Jumlah maksimal sebagai pembimbing pendamping adalah 10 di semua jenjang (S1-S3) baik untuk dosen dengan jabatan fungsional guru besar, lektor kepala, lektor maupun asisten ahli.

2. Pada Program Studi Pascasarjana (S2)

- Mahasiswa dibagi rata kepada seluruh dosen di Departemen yang menjadi konsentrasi pilihan mahasiswa dalam menempuh studi kecuali mahasiswa yang merupakan mahasiswa program fast track (S2-S3) yang dibiayai Unpad/Dikti dan mahasiswa yang dibiayai SPP nya melalui riset dosen.
- Kualifikasi dosen yang dapat menjadi pembimbing S2 : minimal memiliki kualifikasi akademik doktor dengan jabatan fungsional lektor, memiliki jumlah bimbingan sebagai pembimbing pertama maksimal sebanyak 10 mahasiswa disemua jenjang (S1-S3) dan jumlah maksimal sebagai pembimbing pendamping adalah 10 disemua jenjang (S1-S3)

3. Pada Program Studi Pascasarjana (S3)

Tidak ada pembagian merata jumlah mahasiswa tetapi jumlah keseluruhan mahasiswa yang dibimbing di seluruh jenjang (S1-S3) adalah 10 dan jumlah maksimal sebagai pembimbing pendamping adalah 10 di semua jenjang (S1-S3).

Bagan alir terkait proses pembimbing di Program Studi Sarjana kami sampaikan dalam lampiran surat. Demikian surat pemberitahuan ini kami sampaikan, atas perhatian dan kerjasama yang baik, kami ucapkan terimakasih.

Dekan



1371/UN6.O.PK.01.03/2024

Prof. Dr. apt. Ajeng Diantini, M.Si.
NIP. 196403121990012001

Tembusan:

Yth. Para Wakil Dekan Fakultas Farmasi UNPAD

Yth. Para Kaprodi Fakultas Farmasi UNPAD

Yth. Manajer Pembelajaran, Kemahasiswaan dan Hubungan Alumni Fakultas Farmasi Unpad

Catatan :

1. UU ITE No. 11 Tahun 2008 Pasal 5 Ayat 1 "Informasi Elektronik dan/atau Dokumen Elektronik dan/atau hasil cetakannya merupakan alat bukti yang sah."
2. Dokumen ini telah ditandatangani secara elektronik menggunakan sertifikat elektronik yang diterbitkan oleh BSRF



Accreditation in Engineering, Computer
Science, Natural Sciences, Mathematics



Lembaga Akreditasi Mandiri
Pendidikan Tinggi Kesehatan Indonesia

Flowchart Proses Penentuan Pembimbing Tugas Akhir Program Studi Sarjana Farmasi

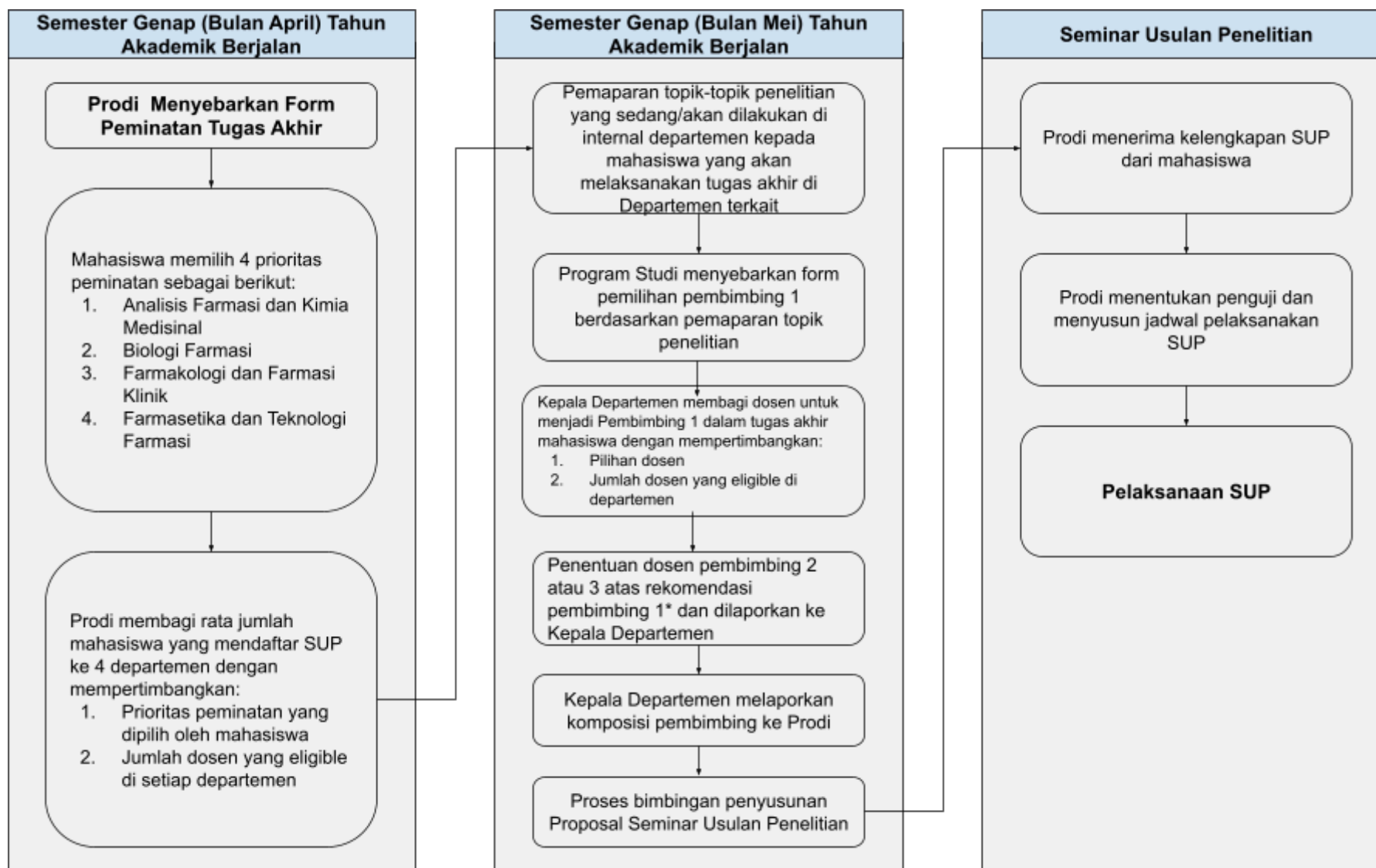

* Pembimbing ke-2 dipilih berdasarkan keahlian dosen yang mendukung topik penelitian dan dapat lintas departemen. Pembimbing ke-3 adalah dosen eksternal atau praktisi dari luar dengan catatan memang sangat dibutuhkan karena tidak ada lagi dosen internal dengan keahlian yang mendukung topik penelitian.